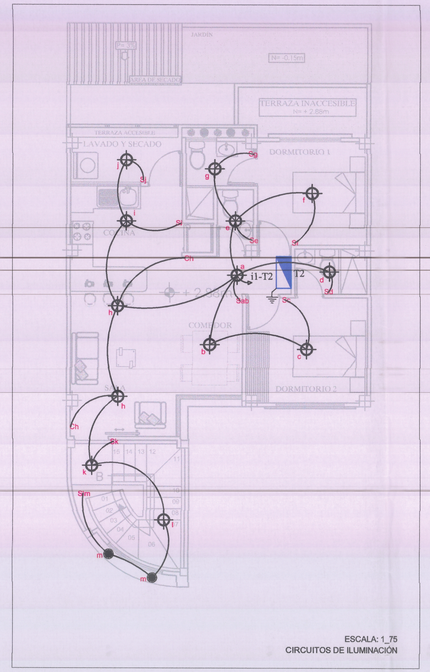

ESCALA: 1_75
CIRCUITOS DE ILUMINACIÓN

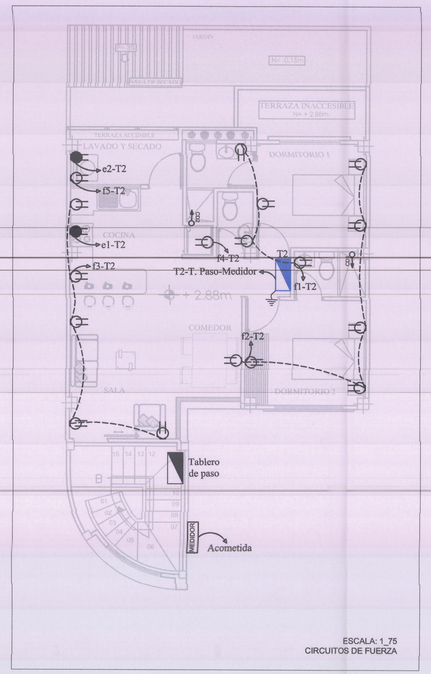

ESCALA: 1_75
CIRCUITOS DE FUERZA

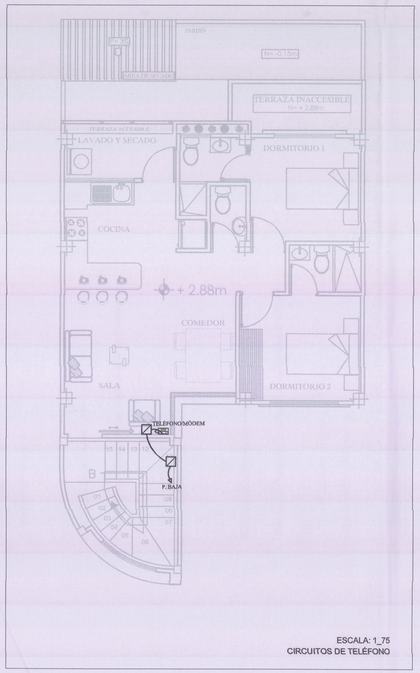

ESCALA: 1_75
CIRCUITOS DE TELÉFONO

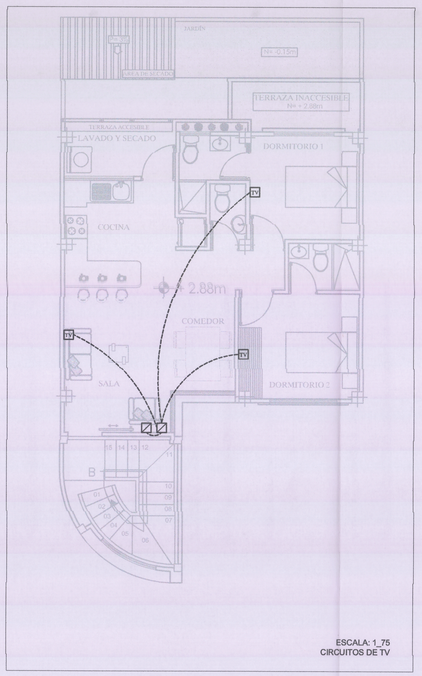

ESCALA: 1_75
CIRCUITOS DE TV

SIMBOLOGÍA

INST. ELÉCTRICAS.	
MEDIDOR	CAJA DE MEDIDOR
	CAJA TÉRMICA 240/120V 2F+N+TIERRA
	TOMACORRIENTE 120V
	TOMACORRIENTE 220V
	PUNTO DE ILUMINACIÓN CON FOCO LED
	LUMINARIA TIPO PLAFON REDONDO LED 12W
	LUMINARIA TIPO APLIQUE DE PARED
S	INTERRUPTOR SIMPLE
Sabc	INTERRUPTOR TRIPLE
Ca	CONMUTADOR SIMPLE
	ACOMETIDA T1-MEDIDOR 3x6AWG THHN, EN MANGUERA NEGRA DE 1"
i1-T1	~~PUNTO ILUMINACION 2x14 AWG THHN~~
f1-T1	PUNTO TOMACORRIENTE 2x12+14AWG THHN
	PUESTA A TIERRA G1
	CAJA DE PASO VOZ Y DATOS
	MANGUERA NEGRA 1/2"
TELEFONO/MODEM	PUNTO TELÉFONO
TV	PUNTO DE TV

DIAGRAMA UNIFILAR ELÉCTRICO T2

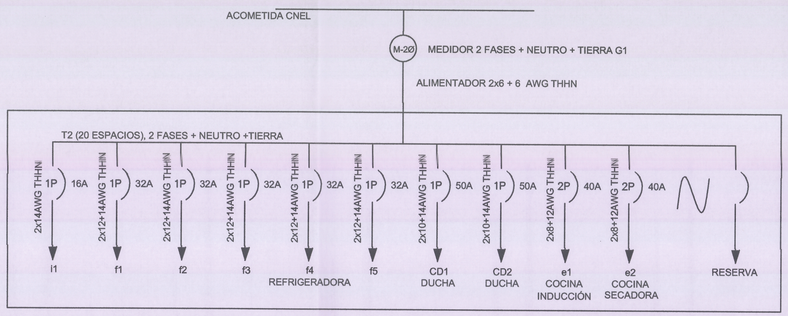

NOTA:
- EL PRESENTE DISEÑO ELÉCTRICO HA SIDO REALIZADO PARA UNA VIVIENDA TIPO DE 79m2.
- EL PROPIETARIO DEBERÁ SOLICITAR LA ACOMETIDA Y LA INSTALACIÓN DEL MEDIDOR EN CNEL.
- EL PROPIETARIO DE LA VIVIENDA DEBERÁ SOLICITAR EL SERVICIO DE LÍNEA TELEFÓNICA E INTERNET EN CNT.

ALCALDÍA Santo Domingo
EP-CONST EMPRESA PÚBLICA

EP-CONST
EMPRESA PÚBLICA DE CONSTRUCCIONES, VIVIENDA Y DE ASEO DE SANTO DOMINGO

DIRECCIÓN DE VIVIENDA

PROYECTO:
CONJUNTO HABITACIONAL "TORRES DE LA LORENA"

CLAVE CATASTRAL: 02060012400

CONTIENE:
VIVIENDA TIPO II - PLANTA ALTA
- Circuitos de Iluminación
- Circuitos de Fuerza
- Circuitos de Teléfono
- Circuitos de TV
- Diagrama Unifilar

GERENTE EP-CONST:
Ing. Patricio Silva Garcés
Registro SENESCYT: 1005-06-705719

DIRECTORA DE VIVIENDA:
Ing. Valeria Zambrano A.
Registro SENESCYT: 1032-2018-1936094

DISEÑO:
Ing. Flavio Israel Mora León
Registro SENESCYT: 1032-2016-1766777

DIBUJO:
Ing. Flavio Israel Mora León
Registro SENESCYT: 1032-2016-1766777

FECHA	ESCALA	FORMATO	LÁMINA
Febrero 2022	Las Indicadas	A1	04 - E

UBICACIÓN:

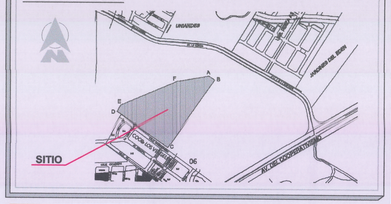

SELLOS MUNICIPALES:

GAD MUNICIPAL DE SANTO DOMINGO
DIRECCIÓN DE PLANIFICACIÓN
SUBDIRECCIÓN DE GESTIÓN TERRITORIAL
08 ABR 2022
Plano aprobado por cumplir con las normativas vigentes Informe Nº SGT-1011-2020
Revisado por: Ing. Hernán Falconí

CONJUNTO HABITACIONAL TORRES DE LA LORENA